



Comune di Carate Brianza

SCUOLA COMUNALE DELL'INFANZIA

plessi di via Sciesa e di via Agazzi

ISCRIZIONI ANNO SCOLASTICO 2025-26
DAL 21 GENNAIO AL 10 FEBBRAIO 2025

DIRITTO DI ESSERE UN BAMBINO

Chiedo un luogo sicuro dove posso giocare

chiedo un sorriso di chi sa amare

chiedo un papà che mi abbracci forte

chiedo un bacio e una carezza di mamma.

Io chiedo il diritto di essere bambino
di essere speranza di un mondo migliore

chiedo di poter crescere come persona.

Sarà che posso contare su di te?

Chiedo una scuola dove posso imparare

chiedo il diritto di avere la mia famiglia

chiedo di poter vivere felice

chiedo la gioia che nasce dalla pace.

Chiedo il diritto di avere un pane,

chiedo una mano

che m'indichi il cammino.

Non sapremo mai quanto bene

può fare un semplice sorriso

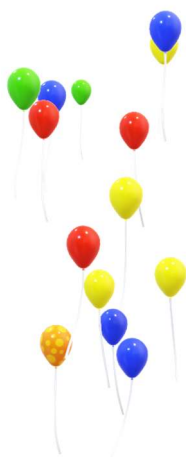

Madre Teresa di Calcutta

Piazza C. Battisti,1 20841 Carate Brianza (MB)

Telefono: 0362 9871 Fax: 0362 987205

Codice Fiscale: 01495680157 P.Iva: 00715100962

Pec: segreteria.comune.caratebrianza@pec.regione.lombardia.it



Comune di Carate Brianza

PER GARANTIRE:

- Lo sviluppo dell'identità, autonomia e competenza dei bambini
- La crescita psicofisica, culturale e morale del bambino nel profondo rispetto delle diverse forme di tradizione
- L'integrazione dei bambini con disagio psicofisico-sociale
- La preparazione alla scuola primaria
- La continuità educativa tra scuola e famiglia e tra i diversi ordini scolastici

...OFFRIAMO:

- Quattro classi in via Agazzi e tre in via Sciesa, formate in media da 22 bambini (da rimodulare in base al numero di bambini con disabilità iscritti)
- Personale educativo di esperienza e professionalità
- Accompagnamento continuo di una coordinatrice pedagoga
- Progetto psicomotorio suddiviso per età
- Progetto di continuità didattico-educativa
- Intervento di sostegno ai bambini con disabilità
- Sostegno alla genitorialità
- Progetti in sinergia con le risorse del territorio
- Corsi e laboratori per bambini, insegnanti e familiari
- Outdoor-education
- Attività sportive pomeridiane extra orario scolastico



Piazza C. Battisti,1 20841 Carate Brianza (MB)
Telefono: 0362 9871 Fax: 0362 987205

Codice Fiscale: 01495680157 P.Iva: 00715100962
Pec: segreteria.comune.caratebrianza@pec.regione.lombardia.it



Comune di Carate Brianza



SERVIZI E ORARI DELLE ATTIVITA':

ATTIVITA' EDUCATIVA E DIDATTICA: Entrata 09.00/09.30
Uscita 15.30/16.00

SERVIZI DI PRE E POST SCUOLA:

Servizio a numero chiuso - Riservato a figli di genitori entrambi lavoratori

Orario:

Pre-scuola: 07.30/09.00 * * l'ingresso è consentito fino alle ore 8.45

Post-scuola: 16.00/18.00 ** ** le uscite previste sono 16.30/16.45 e 17.30/18.00

MODALITA' DI ISCRIZIONE:

Il modulo d'iscrizione online è disponibile al link

<https://www.kairoscuola.it/caratebrianza>

Per presentare la domanda è necessario registrarsi ed effettuare l'accesso al portale Kairos. Coloro che entreranno in graduatoria potranno successivamente completare l'iscrizione nell'area riservata.

CONTATTI:

Ufficio Istruzione:

Piazza C. Battisti, 1 - Tel. 0362/987212-340

e-mail: istruzione@comune.caratebrianza.mb.it

www.comune.caratebrianza.mb.it

Scuola Comunale dell'Infanzia Plesso di via Sciesa - Tel: 0362/987344

e-mail: infanzia.sciesa@comune.caratebrianza.mb.it

Scuola Comunale dell'Infanzia Plesso di via Agazzi - Tel: 0362/987345

e-mail: infanzia.agazzi@comune.caratebrianza.mb.it

Pagine Social:  Servizi Educativi 0-6 - Carate Brianza

 Comune di Carate Brianza

 @comune_caratebrianza

Piazza C. Battisti, 1 20841 Carate Brianza (MB)

Telefono: 0362 9871 Fax: 0362 987205

Codice Fiscale: 01495680157 P.Iva: 00715100962

Pec: segreteria.comune.caratebrianza@pec.regione.lombardia.it



Comune di Carate Brianza

CRITERI PER LA FORMAZIONE DELLA GRADUATORIA AI FINI DELL'INSERIMENTO NELLA SCUOLA COMUNALE DELL'INFANZIA e NELLA SEZIONE PRIMAVERA:

Deliberazione Consiglio Comunale n.97/2021

Attribuita priorità ai minori residenti a Carate Brianza e ai figli dei dipendenti comunali, le graduatorie d'ammissione ai servizi educativi comunali per l'infanzia sono formulate con applicazione dei seguenti punteggi:

a. Bisogno sociale:

- 1) disabilità = **punti 6**
- 2) assenza di un genitore per decesso, separazione o divorzio, madre nubile non unita civilmente o convivente o padre celibe non unito civilmente o convivente = **punti 5**
- 3) bambini seguiti dal Servizio Sociale su proposta di quest'ultimo = **punti 8**
- 4) presenza di altri figli da 0 a 6 anni = **punti 3**

b. Categoria reddituale (ISEE):

| FASCIA ISEE | PUNTI |
|--------------------------|-------|
| da 0,00 a 1.000,00 | 7 |
| da 1.001,00 a 3.000,00 | 6 |
| da 3.001,00 a 6.000,00 | 5 |
| da 6.001,00 a 11.000,00 | 4 |
| da 11.001,00 a 17.000,00 | 3 |
| da 17.001,00 a 23.000,00 | 2 |
| da 23.001,00 a 30.000,00 | 1 |
| oltre 30.000,00 | 0 |



Comune di Carate Brianza

c. Situazione lavorativa per ogni genitore:

1. Lavoratore autonomo o dipendente
 - a. con orario di lavoro superiore o uguale a 36 ore settimanali = **punti 5**
 - b. con orario di lavoro compreso tra 20 e 35 ore settimanali = **punti 3**
 - c. con orario di lavoro inferiore a 20 ore settimanali = **punti 2**
2. lavoratore occasionale = **punti 1**
3. lavoratore stagionale = **punti 1**
4. studente = **punti 1**
5. disoccupato = **punti 1**

A parità di punteggio si applicano i seguenti criteri di priorità:

- a. entrambi i genitori lavorano;
- b. nucleo familiare più numeroso;
- c. bambino di età inferiore;
- d. gemelli;
- e. ISEE più basso.

Alla graduatoria è assicurata adeguata pubblicità tramite pubblicazione sul sito istituzionale.

A ogni domanda d'iscrizione sono attribuiti i titoli di priorità e i punteggi di cui all'articolo precedente.

Le domande sono ordinate in due graduatorie provvisorie sulla base del maggior punteggio ottenuto: la prima riservata ai minori aventi titolo di priorità, la seconda comprendente gli altri istanti.

Esperiti i controlli di legge, le graduatorie definitive sono approvate con determinazione del Responsabile del Settore Istruzione.

Le graduatorie definitive sono valide per l'anno scolastico di riferimento.

La seconda graduatoria è utilizzata per coprire i posti disponibili previo esaurimento della prima.



Comune di Carate Brianza

N.B. - I bambini nati nel primo quadrimestre 2023 saranno inseriti previo esaurimento della lista d'attesa dei bambini nati nell'anno 2022 ed in ordine di età.

QUOTA PRIMA ISCRIZIONE:

La quota di iscrizione per i nuovi alunni sarà di 50 euro non rimborsabili.

MODALITA' DI PAGAMENTO QUOTA PRIMA ISCRIZIONE:

Bonifico intestato a:

TESORERIA COMUNALE - BANCA POPOLARE DI SONDRIO - AGENZIA DI
CARATE BRIANZA, via F. Cusani, n. 10,
IBAN IT82B 05696 32730 000020001X06

ATTENZIONE: È necessario specificare la descrizione della causale come segue:
quota iscrizione alla Scuola Comunale dell'Infanzia, nome dell'alunno/a e anno scolastico 2025-2026.

FASCE ISEE E TARIFFE SERVIZI SCOLASTICI SCUOLA INFANZIA 2025:

| FASCE ISEE | QUOTA FISSA MENSILE | QUOTA PASTO | QUOTA CONFERMA ANNUALE | QUOTA MENSILE PRE SCUOLA | QUOTA MENSILE POST SCUOLA |
|--------------------------|---------------------|-------------|------------------------|--------------------------|---------------------------|
| da 0,00 a 1.000,00 | esenzione | esenzione | esenzione | esenzione | esenzione |
| da 1.001,00 a 3.000,00 | € 23,84 | € 1,19 | € 10,83 | € 5,42 | € 10,83 |
| da 3.001,00 a 6.000,00 | € 35,75 | € 2,38 | € 16,25 | € 14,09 | € 22,75 |
| da 6001,00 a 11.000,00 | € 58,40 | € 3,14 | € 21,67 | € 19,50 | € 28,17 |
| da 11.001,00 a 17.000,00 | € 73,89 | € 3,80 | € 24,92 | € 24,92 | € 32,50 |
| da 17.001,00 a 23000,00 | € 78,66 | € 4,01 | € 29,25 | € 27,63 | € 35,75 |
| da 23.001,00 a 30.000,00 | € 87,00 | € 4,33 | € 32,50 | € 30,34 | € 40,09 |
| oltre 30.000,00 | € 95,35 | € 4,77 | € 35,75 | € 32,50 | € 43,34 |



Comune di Carate Brianza

Ai fini dell'applicazione delle tariffe sarà necessario **presentare la dichiarazione ISEE entro e non oltre il 30 giugno 2025**: la sua mancata produzione comporterà l'applicazione della tariffa massima.

1. Per gli utenti della scuola infanzia, esclusa la sezione primavera, non residenti a Carate Brianza, le tariffe devono intendersi maggiorate del 20% rispetto alla fascia di appartenenza.
2. Quota d'iscrizione da versarsi solo il primo anno: € 50,00 non rimborsabili.
3. In caso di assenza giustificata con certificato medico di durata minima di sette giorni consecutivi, alla retta mensile, come sopra determinata, è applicato uno sconto del 5%.
4. In caso di contemporanea frequenza della scuola comunale dell'infanzia da parte di due fratelli, alla quota fissa della retta mensile relativa al secondo fratello, come sopra determinata, è applicato uno sconto del 20%. Se il secondo fratello frequenta la sezione primavera, il predetto sconto è applicato al primo fratello frequentante la scuola dell'infanzia.
5. Nel caso in cui, tra due fratelli, il primo frequenti la scuola comunale dell'infanzia, esclusa la sezione primavera, e il secondo l'asilo nido comunale, alla retta mensile relativa al primo fratello, come sopra determinata, è applicato uno sconto del 20%.
6. La mancata produzione dell'ISEE comporterà l'applicazione della tariffa massima.
7. Una volta iscritti al servizio, il pagamento della quota fissa e dei servizi di pre e post scuola è dovuto, anche in caso di mancata frequenza.