



Comune di Carate Brianza

**NUOVA SEZIONE PRIMAVERA
SCUOLA COMUNALE DELL'INFANZIA
DI VIA AGAZZI
ISCRIZIONI ANNO SCOLASTICO 2024-25
DAL 02 MAGGIO AL 15 GIUGNO 2024**

DIRITTO DI ESSERE UN BAMBINO

Chiedo un luogo sicuro dove posso giocare
chiedo un sorriso di chi sa amare
chiedo un papà che mi abbracci forte
chiedo un bacio e una carezza di mamma.
Io chiedo il diritto di essere bambino
di essere speranza di un mondo migliore
chiedo di poter crescere come persona.
Sarà che posso contare su di te?
Chiedo una scuola dove posso imparare
chiedo il diritto di avere la mia famiglia
chiedo di poter vivere felice
chiedo la gioia che nasce dalla pace.
Chiedo il diritto di avere un pane,
chiedo una mano
che m'indichi il cammino.
Non sapremo mai quanto bene
può fare un semplice sorriso

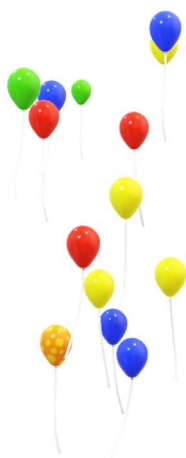

Madre Teresa di Calcutta

Piazza C. Battisti,1 20841 Carate Brianza (MB)
Telefono: 0362 9871 Fax: 0362 987205

Codice Fiscale: 01495680157 P.Iva: 00715100962
Pec: segreteria.comune.caratebrianza@pec.regione.lombardia.it



Comune di Carate Brianza

PER GARANTIRE:

- Lo sviluppo dell'identità, autonomia e competenza dei bambini
- La crescita psicofisica, culturale e morale del bambino nel profondo rispetto delle diverse forme di tradizione
- L'integrazione dei bambini con disagio psicofisico-sociale
- La preparazione alla scuola dell'infanzia
- La continuità educativa tra scuola e famiglia e tra i diversi ordini scolastici

...OFFRIAMO:

- Due sezioni primavera da 10 bambini ciascuna
- Continuità educativa con l'asilo nido e la scuola dell'infanzia
- Personale educativo di esperienza e professionalità in continuo aggiornamento
- Accompagnamento continuo di una coordinatrice pedagoga
- Progetti di musica, psicomotricità e lingua inglese
- Progetti didattico-educativi innovativi
- Outdoor education, outdoor urbano e orto didattico
- Intervento di sostegno ai bambini con disabilità
- Sostegno alla genitorialità



Piazza C. Battisti,1 20841 Carate Brianza (MB)
Telefono: 0362 9871 Fax: 0362 987205

Codice Fiscale: 01495680157 P.Iva: 00715100962
Pec: segreteria.comune.caratebrianza@pec.regione.lombardia.it



Comune di Carate Brianza



SERVIZI E ORARI DELLE ATTIVITA':

ATTIVITA' EDUCATIVA E DIDATTICA: Entrata 09.00/09.30
Uscita 15.30/16.00

SERVIZI DI PRE E POST SCUOLA:

Servizio a numero chiuso - Riservato a figli di genitori entrambi lavoratori

Orario:

Pre-scuola: 07.45/09.00 * * l'ingresso è consentito fino alle ore 8.45

Post-scuola: 16.00/18.00 ** ** le uscite previste sono 16.30/16.45 e 17.30/18.00

MODALITA' DI ISCRIZIONE:

Il modulo d'iscrizione online è disponibile al link

<https://www.kairoscuola.it/caratebrianza>

Per presentare la domanda è necessario registrarsi ed effettuare l'accesso al portale Kairos. Coloro che entreranno in graduatoria potranno successivamente completare l'iscrizione nell'area riservata.

CONTATTI:

Ufficio Istruzione:

Piazza C. Battisti, 1 - Tel. 0362-987212-340

e-mail: istruzione@comune.caratebrianza.mb.it

sito internet: www.comune.caratebrianza.mb.it

Scuola Comunale dell'Infanzia Plesso di via Agazzi - Tel: 0362/987345

e-mail: infanzia.agazzi@comune.caratebrianza.mb.it



Comune di Carate Brianza

CRITERI PER LA FORMAZIONE DELLA GRADUATORIA AI FINI DELL'INSERIMENTO NELLA SEZIONE PRIMAVERA DELLA SCUOLA COMUNALE DELL'INFANZIA DI VIA AGAZZI:

Deliberazione Consiglio Comunale n.97/2021

Attribuita priorità ai minori residenti a Carate Brianza e ai figli dei dipendenti comunali, le graduatorie d'ammissione ai servizi educativi comunali per l'infanzia sono formulate con applicazione dei seguenti punteggi:

a. Bisogno sociale:

- 1) disabilità = **punti 6**
- 2) assenza di un genitore per decesso, separazione o divorzio, madre nubile non unita civilmente o convivente o padre celibe non unito civilmente o convivente = **punti 5**
- 3) bambini seguiti dal Servizio Sociale su proposta di quest'ultimo = **punti 8**
- 4) presenza di altri figli da 0 a 6 anni = **punti 3**

b. Categoria reddituale (ISEE):

| FASCIA ISEE | PUNTI |
|--------------------------|-------|
| da 0,00 a 1.000,00 | 7 |
| da 1.001,00 a 3.000,00 | 6 |
| da 3.001,00 a 6.000,00 | 5 |
| da 6.001,00 a 11.000,00 | 4 |
| da 11.001,00 a 17.000,00 | 3 |
| da 17.001,00 a 23.000,00 | 2 |
| da 23.001,00 a 30.000,00 | 1 |
| oltre 30.000,00 | 0 |



Comune di Carate Brianza

c. Situazione lavorativa per ogni genitore:

1. Lavoratore autonomo o dipendente
 - a. con orario di lavoro superiore o uguale a 36 ore settimanali = **punti 5**
 - b. con orario di lavoro compreso tra 20 e 35 ore settimanali = **punti 3**
 - c. con orario di lavoro inferiore a 20 ore settimanali = **punti 2**
2. lavoratore occasionale = **punti 1**
3. lavoratore stagionale = **punti 1**
4. studente = **punti 1**
5. disoccupato = **punti 1**

A parità di punteggio si applicano i seguenti criteri di priorità:

- a. entrambi i genitori lavorano;
- b. nucleo familiare più numeroso;
- c. bambino di età inferiore;
- d. gemelli;
- e. ISEE più basso.

Alla graduatoria è assicurata adeguata pubblicità tramite pubblicazione sul sito istituzionale.

A ogni domanda d'iscrizione sono attribuiti i titoli di priorità e i punteggi di cui all'articolo precedente.

Le domande sono ordinate in due graduatorie provvisorie sulla base del maggior punteggio ottenuto: la prima riservata ai minori aventi titolo di priorità, la seconda comprendente gli altri istanti.

Esperiti i controlli di legge, le graduatorie definitive sono approvate con determinazione del Responsabile del Settore Istruzione.

Le graduatorie definitive sono valide per l'anno scolastico di riferimento.

La seconda graduatoria è utilizzata per coprire i posti disponibili previo esaurimento della prima.



Comune di Carate Brianza

QUOTA PRIMA ISCRIZIONE:

La quota di iscrizione per i nuovi alunni sarà di 50 euro non rimborsabili.

MODALITA' DI PAGAMENTO QUOTA PRIMA ISCRIZIONE:

Bonifico intestato a:

TESORERIA COMUNALE - BANCA POPOLARE DI SONDRIO - AGENZIA DI
CARATE BRIANZA, via F. Cusani, n. 10,
IBAN IT82B 05696 32730 000020001X06

ATTENZIONE: È necessario specificare la descrizione della causale come segue:
quota iscrizione alla Sezione Primavera, nome dell'alunno/a e anno scolastico 2024-25.

FASCE ISEE E TARIFFE:

| RETTA MENSILE | | |
|------------------|--------------------------------|------------------------------|
| Fasce | reddito | importi comprensivi di pasti |
| 1 | da € 0 a 6.000,00 € | - € |
| 2 | da € 6.001,00 a € 17.000,00 | 350,00 € |
| 3 | da € 17.001,00 a 23.000,00 | 375,00 € |
| 4 | oltre € 23.000,00 | 400,00 € |
| PRE SCUOLA | | |
| 30,00 € mensile | | |
| POST SCUOLA | | |
| 40,00 € mensile | | |
| QUOTA ISCRIZIONE | | 50,00 € |

Ai fini dell'applicazione delle tariffe sarà necessario **presentare la dichiarazione ISEE entro e non oltre il 30 giugno 2024**: la sua mancata produzione comporterà l'applicazione della tariffa massima. Una volta iscritti al servizio, il pagamento della quota fissa e dei servizi di pre-post scuola è dovuto, anche in caso di mancata frequenza.

Piazza C. Battisti,1 20841 Carate Brianza (MB)
Telefono: 0362 9871 Fax: 0362 987205

Codice Fiscale: 01495680157 P.Iva: 00715100962
Pec: segreteria.comune.caratebrianza@pec.regione.lombardia.it