



Comune di Carate Brianza

SEZIONE PRIMAVERA
SCUOLA COMUNALE DELL'INFANZIA
DI VIA AGAZZI
ISCRIZIONI ANNO SCOLASTICO 2026-27
DAL 13 GENNAIO AL 14 FEBBRAIO 2026

DIRITTO DI ESSERE UN BAMBINO

Chiedo un luogo sicuro dove posso giocare
chiedo un sorriso di chi sa amare
chiedo un papà che mi abbracci forte
chiedo un bacio e una carezza di mamma.
Io chiedo il diritto di essere bambino
di essere speranza di un mondo migliore
chiedo di poter crescere come persona.
Sarà che posso contare su di te?
Chiedo una scuola dove posso imparare
chiedo il diritto di avere la mia famiglia
chiedo di poter vivere felice
chiedo la gioia che nasce dalla pace.
Chiedo il diritto di avere un pane,
chiedo una mano
che m'indichi il cammino.
Non sapremo mai quanto bene
può fare un semplice sorriso

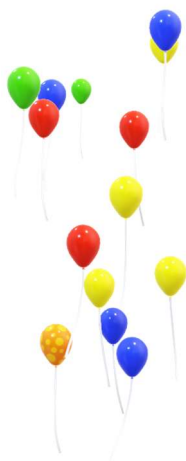

Madre Teresa di Calcutta



Comune di Carate Brianza

PER GARANTIRE:

- Lo sviluppo dell'identità, autonomia e competenza del bambino
- La crescita psicofisica, culturale e morale del bambino nel profondo rispetto delle diverse forme di tradizione
- L'integrazione del bambino con disagio psicofisico-sociale
- La preparazione alla scuola dell'infanzia
- La continuità educativa tra scuola e famiglia e tra i diversi ordini scolastici

...OFFRIAMO:

- Due sezioni primavera da 10 bambini ciascuna di età compresa tra 24 e 36 mesi.
N.B.: l'ingresso alla sezione primavera viene effettuato all'avvenuto compimento dei due anni di età entro il 31 dicembre dell'anno scolastico di iscrizione
- Continuità educativa con l'asilo nido e la scuola dell'infanzia
- Personale educativo di esperienza e professionalità in continuo aggiornamento
- Accompagnamento continuo di una coordinatrice pedagoga
- Progetti di musica, psicomotricità e lingua inglese
- Progetti didattico-educativi innovativi
- Outdoor education, outdoor urbano e orto didattico
- Intervento di sostegno al bambino con disabilità
- Sostegno alla genitorialità





Comune di Carate Brianza



SERVIZI E ORARI DELLE ATTIVITA':

ATTIVITA' EDUCATIVA E DIDATTICA: Entrata 09.00/09.30
Uscita 15.30/16.00

SERVIZI DI PRE E POST SCUOLA:

Servizio a numero chiuso - Riservato a figli di genitori entrambi lavoratori

Orario:

Pre-scuola: 07.30/09.00

Post-scuola: 16.00/18.00 * * le uscite previste sono 16.30/16.45 e 17.30/18.00

MODALITA' DI ISCRIZIONE:

Il modulo d'iscrizione online è disponibile al link

<https://www.kairoscuola.it/caratebrianza>

Per presentare la domanda è necessario registrarsi ed effettuare l'accesso al portale Kairos. Coloro che entreranno in graduatoria dovranno successivamente completare l'iscrizione nell'area riservata.

CONTATTI:

Ufficio Istruzione:

Piazza C. Battisti, 1 - Tel. 0362/987212-340

e-mail: istruzione@comune.caratebrianza.mb.it

sito internet: www.comune.caratebrianza.mb.it

Scuola Comunale dell'Infanzia Plesso di via Agazzi - Tel: 0362/987345

e-mail comunale: infanzia.agazzi@comune.caratebrianza.mb.it

e-mail Kairos: nidoeprimavera.caratebrianza@kairoscuola.it

Pagine Social:  Servizi Educativi 0-6 - Carate Brianza

 Comune di Carate Brianza

 @comune_caratebrianza

Piazza C. Battisti, 1 20841 Carate Brianza (MB)

Telefono: 0362 9871 **Fax:** 0362 987205

Codice Fiscale: 01495680157 **P.Iva:** 00715100962

Pec: segreteria.comune.caratebrianza@pec.regione.lombardia.it



Comune di Carate Brianza

CRITERI PER LA FORMAZIONE DELLA GRADUATORIA AI FINI DELL'INSERIMENTO NELLA SEZIONE PRIMAVERA DI VIA AGAZZI:

Deliberazione Consiglio Comunale n.97/2021

Attribuita priorità ai minori residenti a Carate Brianza e ai figli dei dipendenti comunali, le graduatorie d'ammissione ai servizi educativi comunali per l'infanzia sono formulate con applicazione dei seguenti punteggi:

a. Bisogno sociale:

- 1) disabilità = **punti 6**
- 2) assenza di un genitore per decesso, separazione o divorzio, madre nubile non unita civilmente o convivente o padre celibe non unito civilmente o convivente = **punti 5**
- 3) bambini seguiti dal Servizio Sociale su proposta di quest'ultimo = **punti 8**
- 4) presenza di altri figli da 0 a 6 anni = **punti 3**

b. Categoria reddituale (ISEE):

FASCIA ISEE	PUNTI
da 0,00 a 1.000,00	7
da 1.001,00 a 3.000,00	6
da 3.001,00 a 6.000,00	5
da 6.001,00 a 11.000,00	4
da 11.001,00 a 17.000,00	3
da 17.001,00 a 23.000,00	2
da 23.001,00 a 30.000,00	1
oltre 30.000,00	0



Comune di Carate Brianza

c. Situazione lavorativa per ogni genitore:

1. Lavoratore autonomo o dipendente
 - a. con orario di lavoro superiore o uguale a 36 ore settimanali = **punti 5**
 - b. con orario di lavoro compreso tra 20 e 35 ore settimanali = **punti 3**
 - c. con orario di lavoro inferiore a 20 ore settimanali = **punti 2**
2. lavoratore occasionale = **punti 1**
3. lavoratore stagionale = **punti 1**
4. studente = **punti 1**
5. disoccupato = **punti 1**

A parità di punteggio si applicano i seguenti criteri di priorità:

- a. entrambi i genitori lavorano;
- b. nucleo familiare più numeroso;
- c. bambino di età inferiore;
- d. gemelli;
- e. ISEE più basso.

Alla graduatoria è assicurata adeguata pubblicità tramite pubblicazione sul sito istituzionale.

A ogni domanda d'iscrizione sono attribuiti i titoli di priorità e i punteggi di cui all'articolo precedente.

Le domande sono ordinate in due graduatorie provvisorie sulla base del maggior punteggio ottenuto: la prima riservata ai minori aventi titolo di priorità, la seconda comprendente gli altri istanti.

Esperiti i controlli di legge, le graduatorie definitive sono approvate con determinazione del Responsabile del Settore Istruzione.

Le graduatorie definitive sono valide per l'anno scolastico di riferimento.

La seconda graduatoria è utilizzata per coprire i posti disponibili previo esaurimento della prima.



Comune di Carate Brianza

QUOTA PRIMA ISCRIZIONE:

La quota di iscrizione per i nuovi alunni sarà di 50,00 euro non rimborsabili.

MODALITA' DI PAGAMENTO QUOTA PRIMA ISCRIZIONE:

Bonifico intestato a:

COMUNE DI CARATE BRIANZA - BANCA POPOLARE DI SONDRIO - AGENZIA DI
CARATE BRIANZA - IBAN IT82B 05696 32730 000020001X06

ATTENZIONE: È necessario specificare la descrizione della causale come segue:
quota iscrizione alla Sezione Primavera, nome dell'alunno/a, anno scolastico 2026-27.

FASCE ISEE E TARIFFE 2026:

RETTE MENSILI SEZIONE PRIMAVERA		
FASCE	REDDITO	IMPORTI COMPRENSIVI DI PASTI
1	da € 0 a € 6.000,00	esenzione
2	da € 6.001,00 a € 17.000,00	€ 354,59
3	da € 17.001,00 a € 23.000,00	€ 379,91
4	oltre € 23.000,00	€ 405,24
PRE SCUOLA	importo mensile	€ 30,39
POST SCUOLA	importo mensile	€ 40,52

1. Ai fini dell'applicazione delle tariffe, sarà necessario **presentare la dichiarazione ISEE in corso di validità entro e non oltre il 30 giugno 2026**: la mancata produzione comporterà l'applicazione della tariffa massima.
2. Per gli utenti non residenti a Carate Brianza, le tariffe devono intendersi maggiorate del 20% rispetto alla fascia di appartenenza.
3. Una volta iscritti al servizio, il pagamento della retta e dei servizi di pre-post scuola è dovuto, anche in caso di mancata frequenza.