

CARATE BRIANZA

Ottobre 2021 - Anno I - Numero 1

Informa



4

AMMINISTRAZIONE

La nuova Giunta
Comunale

8

URBANISTICA

La nuova Variante
del PGT

18

VIABILITÀ

Lo svincolo
Carate Nord



Studio Brianteo

SERVIZI® IMMOBILIARI

dal 1997

DAL 1997 PASSIONE PER GLI IMMOBILI

I NOSTRI SERVIZI:

- ✓ Vendite
- ✓ Affitti
- ✓ Valutazioni e consulenze immobiliari
- ✓ Pratiche comunali urbanistiche/edilizie
- ✓ Consulenze legali in ambito immobiliare
- ✓ Certificazioni energetiche
- ✓ Mutui casa e consulenze finanziarie
- ✓ Servizi fotografici professionali
- ✓ Relooking casa e home staging
- ✓ Personal home shopper
- ✓ Progettazioni architettoniche e costruzioni/ristrutturazioni



Ufficio CARATE B.ZA
Via Trento Trieste, 12
☎ 0362.903186
carate@studiobrianteo.it

Ufficio SEREGNO
Via Carlini, 55
☎ 0362.903405
seregno@studiobrianteo.it

www.studiobrianteo.it



Studio Brianteo Servizi Immobiliari @caratestudiobrianteo



studiobrianteo

Il saluto del Sindaco

Care concittadine,
Cari concittadini,
ci sono molti modi per presentare una nuova iniziativa editoriale come questa. Forse la migliore è leggerla. In questi tempi, per un'Amministrazione comunale è fondamentale tenere informati i cittadini sul proprio operato, non a scopo celebrativo, ma a testimonianza di quanto si progetta, di come si lavora, di ciò che si realizza e di come viene speso il denaro pubblico. Ed, infatti, questo periodico di informazione non costerà nulla ai caratesi.

Sarà un informatore snello e avrà come unico scopo quello che ogni mezzo di informazione dovrebbe sempre avere: informare. Permettetemi di sottolineare ancora questo punto perché, nell'era dei social e del web, un giornale di "carta" che raggiunge tutti è ancora lo strumento più pratico per consentire ai cittadini un giudizio cristallino.

L'attività svolta dal Comune è molteplice, a volte complessa, e la cittadinanza deve esserne a conoscenza.

Proprio per questo il nostro periodico avrà la caratteristica principale di raccontare fatti concreti e tangibili, lavori pubblici, eventi, iniziative ed idee che consentiranno alla nostra città di potenziare la propria operatività sul territorio della Brianza, e non solo.

In questo primo numero si parlerà dei nuovi componenti della squadra di Giunta, che sono orgoglioso di guidare, oltre che di territorio, di opere pubbliche, di servizi sociali, di sicurezza e di cultura.

Desidero chiudere questa mia presentazione rivolgendo pubblicamente i miei particolari ringraziamenti:

- al nostro concittadino Filippo Tortu che nelle recenti Olimpiadi ha conquistato una strameritata medaglia d'oro nella staffetta 4x100. Il suo "scatto felino" nell'ultima frazione ha dato lustro all'Italia e, quindi, al nostro territorio. Di questo ne vado molto fiero;
- alle Associazioni e ai tanti Volontari che, con ammirevole disponibilità e impegno, collaborano



sempre, e soprattutto in questo periodo di emergenza pandemica, con l'Amministrazione Comunale per il bene della nostra comunità. Un cordiale saluto e buona lettura a tutti!

Il Sindaco
Luca Veggian

Amministrazione
3

CARATE BRIANZA
Informa



Reg. in data
6.09.2021, n. 19/2021
Registro Stampa
Tribunale Monza

Direttore:
Luca Veggian
Direttore responsabile:
Marco Pirola

Pubblicità:
Publi in srl
Merate (LC)
Tel. 039.9989.1

Stampa:
Reggiani Print S.r.l.
(Brezzo VA)



*Centro specializzato
nella vendita di occhiali
e soluzioni per la vista*



D&G
DOLCE & GABBANA

GUCCI

Ray-Ban

VOQUE

BAKLEY

zerorh+

TIFFANY & CO.

MONT
BLANC

MICHAEL KORS

Via G. da Sovico, 39 - SOVICO (MB) - Tel. 039.2013109 - 346.7239467 - otticasirtori@yahoo.it

www.otticasirtori.it Seguici sulle nostre pagine

La nuova **Giunta Comunale**



LUCA VEGGIAN

Sindaco, Comunicazione, Urbanistica, Edilizia Privata e Residenziale, Opere Strategiche, Sport, Associazioni Sportive, Servizi informatici, Personale



GIOVANNI FUMAGALLI

Vicesindaco, Polizia Locale e Amministrativa, Sicurezza, Affari Generali, Servizi Demografici, Grandi Eventi, Identità e Culture Locali, Viabilità



CRISTINA CAMESASCA

Politiche Sociali, Associazioni Sociali

Giunta
4



CARATE BRIANZA
Via Mascherpa, 14
☎ 0362.901714

È attivo il numero **WhatsApp 371.3967657** per la prenotazione dei farmaci

www.farmaciarvarisco.com

Seguici sulla nostra pagina Farmacia Varisco

ORARI APERTURA: da LUNEDÌ a VENERDÌ
ORARIO CONTINUATO
SABATO 8.30-12.30 / 15.30-19.30

È attivo il nostro sito **e-commerce**. I prodotti che ami direttamente a casa tua



**IAN FARINA**Istruzione, Cultura, Famiglia,
Associazioni Culturali**FABIO CESANA**Bilancio e Programmazione, Tributi,
Economato, ambiente, Commercio,
Attività Produttive**BARBARA BARONCELLI**Lavori pubblici, Patrimonio, Tra-
sporti Pubblici, Frazioni, Protezione
civile

I nuovi Assessori: Barbara Baroncelli e Fabio Cesana

“Nella scelta delle persone da inserire in squadra ho privilegiato non solo le figure professionali e la competenza, ma ho tenuto conto che le figure fossero espressione della realtà di Carate e del suo tessuto sociale. A metà mandato occorreva un ulteriore slancio affinché si desse concretezza agli obiettivi che ci siamo proposti all’inizio della nostra avventura amministrativa. Ai due nuovi assessori gli auguri di buon lavoro sicuro come sono che terranno fede alle aspettative che hanno portato a questa mia scelta”.

Luca Veggian



Barbara Baroncelli, 47 anni, mamma di due figli. Architetto iscritto all’Ordine degli Architetti di Monza e Brianza. Nata e vissuta a Carate Brianza, ha iniziato la sua esperienza lavorativa alle dipendenze di una grossa realtà locale. La svolta professionale alla nascita del primo figlio quando ha deciso di mettersi in proprio per poter meglio gestire le esigenze familiari. Assume le deleghe: Lavori pubblici, Trasporti pubblici, Patrimonio, Frazioni e Protezione Civile.

Fabio Cesana, 35 anni, libero professionista. nato a Seregno, vive da sempre a Carate. È stato Consigliere comunale per il Pdl ed attualmente rivestiva la carica di Capogruppo di Forza Italia in Consiglio Comunale. Ha ricoperto la carica di Vicepresidente della Commissione Bilancio e Consigliere delegato alla Cultura. Assume le deleghe: Bilancio e Programmazione, Tributi, Economato, Ambiente, Commercio, Attività Produttive.

Giunta

5

ilParco **Residenza** **Centro di attività sociali**

RSA IL PARCO COOPERATIVA SOCIALE ONLUS

CARATE BRIANZA (MB)
Viale Garibaldi, 37
Tel. 0362-990322 - E-mail: ilparco@tin.it
www.residenzailparco.it



Per una Carate olimpica



CHI È FILIPPO TORTU

Filippo Tortu, Milano 15 giugno 1988. È campione olimpico nella staffetta 4x100 metri ai Giochi olimpici di Tokyo 2020.

È stato il primo italiano capace di scendere sotto i 100 metri piani avendo corso in 9"99 al Meeting di Madrid del 2018 (stabilendo nell'occasione il record italiano della specialità. Detiene inoltre il record italiano della staffetta 4x100 m (insieme a Lorenzo Patta, Eseosa Desalu e Marcell Jacobs) grazie ai 37"50 stabiliti ai Giochi olimpici di Tokyo 2020. Detiene le migliori prestazioni italiane under 18, under 20 e under 23 dei 100 metri piani, specialità in cui è stato campione europeo under 20 a Grosseto 2017 e vice-campione mondiale under 20 a Bydgoszcz 2016. Sui 200 metri piani detiene invece il quarto tempo italiano di sempre in virtù dei 20"34 corsi al Golden Gala 2017.

Filippo corre veloce. Molto. E questo lo dicono i risultati, i successi e pure le medaglie. L'ho visto molte volte per le vie di Carate quando il sogno olimpico era tale e non ancora realtà come è accaduto nel magico agosto di quest'anno. L'ho seguito durante la sua volata olimpica. Come potevo perdermelo. Ho esultato con lui. Come del resto milioni di italiani dopo la vittoria nella staffetta mi sono alzato in piedi. L'ho fatto non tanto perché ha vinto, ma perché mi ha riempito di orgoglio e gioia che un mio concittadino fosse arrivato in vetta in



uno sport difficile, ma esaltante come la corsa della staffetta 4x100. Ho avuto modo di conoscerlo durante la sua permanenza a Carate. Ragazzo

serio, educato oltre che veloce. Filippo è molto attaccato alle tradizioni e alla realtà caratese anche se ora è cittadino del mondo, è "patrimonio" di tutta Carate senza distinzioni. Appartiene alla nostra cultura del fare, anche sacrifici. Perché una città come Carate va vissuta giorno per giorno e sono ben sicuro che i miei concittadini siano felici che uno di noi li rappresenti sulle vette più alte della gloria. Per questo motivo a lui va il mio grazie riconoscente come sindaco, ma soprattutto come caratese.

Luca Veggian

Sport
6



CARATE BRIANZA (MB)
Via Zappelli, 15
☎ 0362.909266
info@ristorantelapiana.it
www.ristorantelapiana.com

Seguici sulla nostra pagina 

dal 1993 passione per il territorio

Una Carate sicura

Un impegno importante dell'Amministrazione per la difesa del territorio in termini di sicurezza e legalità. Il Comune di Carate in questi anni ha implementato di molto il numero e la qualità dei dispositivi dell'impianto di videosorveglianza composto da telecamere di contesto e da un impianto di lettura targhe a disposizione della Polizia Locale. In totale su tutto il territorio sono in funzione 23 telecamere di contesto dislocate in zone strategiche. Cinque di queste sono in piazza Battisti. Tre in piazza IV novembre e 2 in piazza San Bernardo. Altre 6 sono in funzione nel parco e nelle aree esterne dell'edificio di Villa Cusani. Da alcune settimane sono in funzione altre 4 telecamere nel parco pubblico di via M.L. King, 2 all'esterno della Scuola media Dante Alighieri e 1 sulla rotatoria di viale Brianza/via Grossi. Tali telecamere, le cui immagini possono essere visionate anche in tempo reale, ma che restano registrate nel programma a disposizione del Comando di Polizia Locale e della stazione dei Carabinieri, sono risultate indispensabili per individuare gli autori di reati contro beni e persone. Oltre a numerosi illeciti amministrativi.

"Abbiamo puntato molto sulla sicurezza con investimenti considerevoli - commenta l'Assessore Giovanni Fumagalli - anche per il futuro è nostra precisa intenzione investire ancora in questo



Assessore
**Giovanni
Fumagalli**

campo con risorse di uomini e mezzi. Una tappa che rappresenta non un traguardo, ma uno slancio per i fondamentali obiettivi che ci siamo proposti".

L'impianto di lettura targhe è composto da 5 telecamere in grado di riconoscere i codici alfanumerici che compongono le targhe dei veicoli che transitano in corrispondenza dei varchi. Le targhe individuate sono immediatamente controllate dal software che verifica la copertura assicurativa e la revisione del veicolo. Il sistema verifica inoltre che tali targhe non siano inserite all'interno di liste indicanti veicoli rubati o su cui si stiano svolgendo altre attività di indagine

da parte di altre Forze di Polizia che quotidianamente richiedono alla Polizia Locale di conoscere i passaggi dei veicoli oggetto di accertamento. Le telecamere per lettura targhe sono posizionate in piazza San Bernardo, in viale Brianza, via Grossi e in ingresso e uscita dal territorio comunale da via Mosè Bianchi. Nei prossimi mesi verranno installate altre 6 telecamere di contesto che copriranno tutta l'area adibita al mercato settimanale. Altri 2 dispositivi di lettura targhe saranno messi in opera per monitorare i veicoli in ingresso dalla SS36 dallo svincolo di Carate Brianza Nord e transitanti rispettivamente in via Donizetti e in via Marengo.

Sicurezza

7



ENOTECARIO DI QUARTIERE®
SINCE 2013

Enoteca con Vini Biologici, Biodinamici e Naturali

Vini Sfusi di qualità

Birra Artigianale

Distillati e Liquori italiani ed esteri

Prodotti Tipici

Eventi, mostre, musica live e degustazioni



Un nuovo Piano parsimonioso e attento ai bisogni

Se fosse uno slogan sarebbe sin troppo semplice sintetizzarlo con una battuta. Ma uno strumento urbanistico come lo è un Piano di Governo del Territorio non può essere liquidata con poche parole. In senso generale in tutta Italia, a maggior ragione a Carate. Ed ecco allora che i verbi come “conservare e creare bellezza” prendono sempre più forma. Armonia e sviluppo al di là dei tecnicismi dovuti ad uno strumento urbanistico complesso. Perché una realtà come Carate merita tanto. Vuole attenzione. E una città, come insegnava Leonardo Benevolo, uno dei massimi urbanisti del secolo scorso, “parla”. Basta saperla ascoltare. E così i suoi luoghi simbolo ci raccontano di storia vissuta. Le sue piazze narrano di vita passata che va tenuta in considerazione anche nelle scelte urbanistiche. Tradizione ed ade-

guamento nel tempo per non perdere identità. Ma anche contenimento del consumo del suolo. Riqualficazione del patrimonio edilizio esistente. Attenzione alle fonti di energia rinnovabile con l'occhio alla efficienza energetica. Che non si tratta di moda, ma di una necessità impellente come dimostrano gli ultimi appelli lanciati a livello mondiale. Ed ancora. La rigenerazione urbana delle aree dismesse o degradate. Con l'obiettivo della valorizzazione del paesaggio e del patrimonio storico-culturale. La sintesi del nuovo Pgt sta tutta in questi concetti. Poche parole e grandi fatti che per Carate rappresentano una svolta. Nel nuovo Pgt è inserita la ristrutturazione degli stabili vecchi, ma soprattutto una parte importante l'avranno le relazioni tra luoghi culturalmente pregnanti come la Basilica di

CARATE BRIANZA

Il sistema a cavallo ed al di sopra del Fiume Lambro
rifunzionalizzazione e sviluppo
FASCIA NORD E FIUME LAMBRO
Il sistema misto tra centro storico e Fiume
ricomposizione paesaggistica

FASCIA CENTRALE
La città da completare e
la riqualficazione diffusa
del tessuto esistente

FASCIA SUD - SUD EST
Il sistema della produzione e
rapporto con il tessuto agricolo

Sviluppo
fisiologico
della
CITTÀ

Agliate e Villa Cusani e il fiume Lambro. Tenendo d'occhio lo sviluppo, e il

P.G.T.

8



100% UNICA | 100% HYBRID.
100% 4X4 ALLGRIP.
SCOPRI TUTTI GLI INCENTIVI

Gemma Suzuki HybridPlug-In. Consumo ciclo combinato: da 1,0 a 6,5 l/100km (WLP). Emissioni CO₂: da 22 a 146 g/km (WLP). Tutti i dettagli sui vantaggi e le promozioni applicabili ai singoli modelli sono disponibili presso le concessionarie o sul sito www.suzuki.it. Tecnologia 4x4 ALLGRIP non disponibile su Swift. Su alcune disponibili tecnologie Axx E-Four. Le immagini delle vetture sono puramente indicative.

europa auto

Concessionaria
Suzuki

MONZA - viale Ugo Foscolo 5
SEREGNO - via Cadore 172

Seguici su



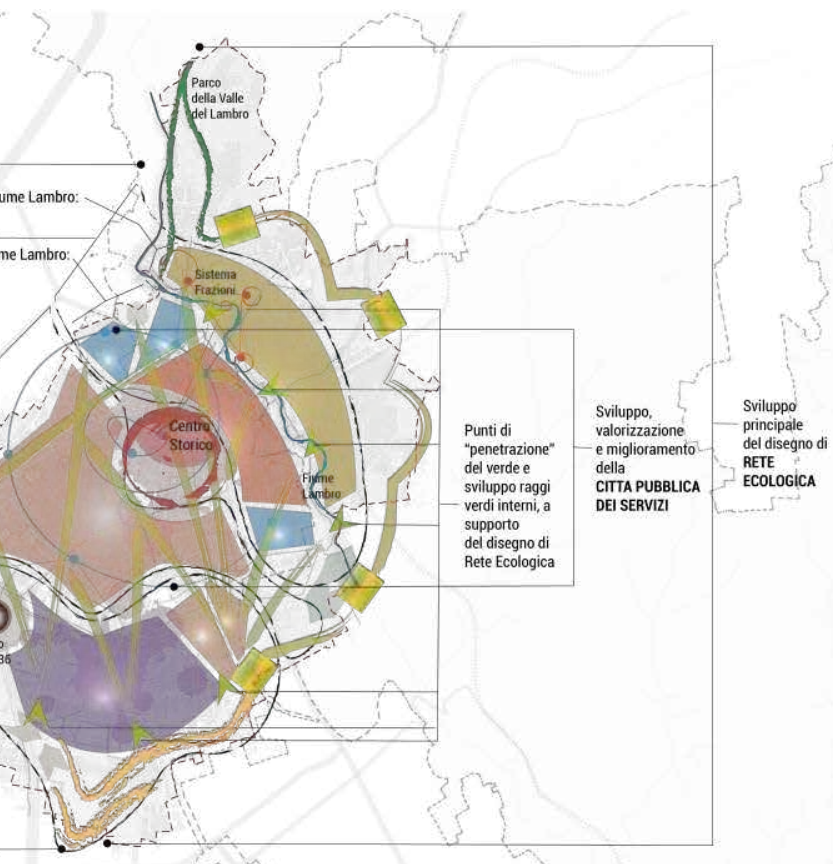

sostegno ad una mobilità ecologica ed alternativa.

AGILITÀ, PARTECIPAZIONE, NOVITÀ

Queste le linee guida che abbiamo deciso, come Amministrazione, di intraprendere nella redazione del nuovo Piano di Governo del Territorio. Il tutto “tradotto” in documenti di agile lettura e facilmente aggiornabili, in grado di garantire una flessibile gestione del Piano da parte degli uffici comunali competenti. La partecipazione dei cittadini, delle associazioni, degli operatori economici, dei gestori dei servizi ai processi decisionali e alla pianificazione del territorio è fondamentale per migliorare la qualità della vita degli abitanti, produrre inclusione sociale, favorire la trasparenza e garantire l’efficacia delle strategie e delle politiche che si intende attuare.

INCENTIVAZIONE

Una lettura concreta dello stato di fatto. Il nuovo Pgt terrà conto, per quanto possibile o già in essere, dell’attuale strumento urbanistico

vigente. In particolare la prosecuzione della “copianificazione ovest” di stretta intesa con la Provincia di Monza e Brianza. Il completamento della Variante che si riferisce all’attività produttiva di via Rivera e la realizzazione dei piani attuativi che in parte sono stati già avviati con particolare attenzione alle opere di urbanizzazione pertinenti.

SEMPLIFICAZIONE

Sarà oggetto di rinnovamento anche il quadro programmatico con una semplificazione delle norme che tiene conto delle nuove disposizioni entrate in vigore. Le schede degli ambiti di trasformazione e non solo saranno rese più chiare e di maggior facilità di applicazione. La progettazione e l’analisi saranno effettuate tramite sistemi informatici geografici studiati per la gestione del territorio.

SERVIZI A MISURA DEL CITTADINO

Il nuovo strumento urbanistico ri-valuterà le risorse esistenti anche in funzione della programmazione de-

gli interventi futuri. Da una parte si potranno definire misure per riorganizzare ed integrare al meglio i servizi esistenti con la collaborazione dei privati recuperando quelli che attualmente presentano maggiori criticità. Dall’altra saranno definiti progetti per valorizzare e riqualificare gli spazi aperti d’aggregazione. Ampliamento e interventi per la mobilità esistente e trasporto pubblico.

RIGENERAZIONE

Le potenzialità di Carate saranno amplificate con attrattività sia a livello locale e sovracomunale. Saranno favorite politiche di rigenerazione del territorio. Potranno essere definiti trasferimenti volumetrici tra ambiti per incentivarne l’attuazione, incrementare dotazioni pubbliche e definire connessioni con la Rete Ecologica Comunale. Con la revisione del Piano delle Regole sarà possibile riqualificare quello che già esiste e favorire il recupero del tessuto urbano.

IL TERRITORIO COME RISORSA

La tutela del patrimonio storico va di pari passo con la valorizzazione del paesaggio rurale della Brianza. Sono previsti interventi per il consolidamento di filari di alberi e aree “tampone” lungo il tessuto urbano. Questo potrà consentire il recupero dei nuclei rurali abbandonati.

UN PIANO PARTECIPATO

Cittadini, operatori economici, gestori di servizi ed associazioni saranno chiamati nella fase decisionale che consentirà la procedura di pianificazione, consentendo un miglioramento della qualità della vita che parte dal basso e garantendo al tempo stesso trasparenza ed efficacia. Sarà un Pgt aperto al confronto a cominciare dal suo percorso iniziale. Le eventuali criticità ed opportunità saranno superate con incontri aperti a cittadini e protagonisti presenti sul territorio. percorso iniziale. Le eventuali criticità ed opportunità saranno superate con incontri aperti a cittadini e protagonisti presenti sul territorio.

La Basilica di Agliate testimonial d'eccezione per Ville Aperte



L'evento di quest'anno aveva come tema "E quindi uscimmo a riveder le stelle". Un chiaro riferimento a Dante nell'anno del settecentesimo anniversario della sua scomparsa. Ma è stato anche un augurio di rinascita all'insegna della bellezza dopo i lunghi mesi di chiusura ed oblio generale dovuti alla pandemia.

E proprio al "sommo poeta" erano ispirate alcune delle iniziative che, nel nostro Comune, come in tanti altri coinvolti sul territorio, hanno animato per due fine settimana Villa Cusani Confalonieri con l'Oratorio di Santa Maria Maddalena e la Basilica dei Santi Pietro e Paolo di Agliate con il suo straordinario Battistero.

La manifestazione ha preso il via pro-

prio dalla chiesa in stile romanico, che nella serata di sabato 18 settembre, alle ore 21 ha ospitato il concerto di musica sacra "Lì, dove il flauto incontra il sacro", con il flautista Alessandro Schiattone e la pianista Marta Ceretta. Poi un crescendo rossiniano di iniziative e di consenso che è andato oltre le più rosee aspettative. Un cartellone ricco di Storia, Cultura e Tradizione. Con visite guidate, concerti, una mostra d'arte in Villa Cusani, una lettura di alcuni testi di Dante destinata alle famiglie. C'è stato spazio anche per i bambini e una rilettura della Divina Commedia per i più piccoli. La chiusura poi domenica 26 con la finale della 35^a edizione di "Cantabrianza".



Cultura

10

Diciannovesima edizione e un motivo in più... L'iniziativa "Ville Aperte" quest'anno ha riservato per Carate una sorpresa che ci ha riempito di orgoglio. La Basilica millenaria di Agliate era stata scelta dalla Provincia di Monza e Brianza come testimonial dell'intera manifestazione. Questo a testimonianza dell'importanza che il territorio riveste anche oltre i suoi confini naturali.

LA CASA È IL RIFUGIO PIÙ SICURO

DAL 1987 A **CARATE BRIANZA**
AL VOSTRO SERVIZIO
PER VENDERE E COMPRARE CASA
Piazza C. Battisti, 8 - Carate B.za (MB)
Tel. **0362.990233**  **393.9689400**
e-mail: mihx1@tecnocasa.it



Si effettuano valutazioni gratuite e senza impegno. Contattateci il Vostro acquirente è già nella nostra banca dati

Quando la città è generosa e solidale

L'attenzione ai più deboli passa anche dalla generosità e dalla solidarietà. Domenica 26 settembre, l'Amministrazione comunale ha inaugurato un nuovo automezzo per i servizi di accompagnamento in favore di persone in difficoltà e disabili. Un Fiat Doblò dotato di sollevatore per carrozzine donato al Comune dalla Banca di Credito Cooperativo di Carate Brianza.

È in arrivo, a breve, un'altra autovettura (Fiat Panda), sempre donata dalla BCC. Tali donazioni permetteranno all'Ufficio Servizi Sociali di garantire ai cittadini l'importante servizio di trasporto sociale verso centri diurni, ospedali o scuole.

Servizi che si caratterizzeranno anche

come interventi utili a sostenere percorsi di aiuto individuale in favore di soggetti fragili.

Al ringraziamento del Sindaco e dell'Assessore ai Servizi Sociali alla BCC si è unito quello del Parroco Don Giuseppe Conti che ha benedetto l'automezzo e ricordato la generosità della BCC e di chi offre il suo tempo per le mansioni di volontariato in favore dei più bisognosi. Dopo gli interventi del Sindaco, dell'Assessore ai Servizi Sociali Cristina Camesasca e del Presidente della Banca di Credito Cooperativo di Carate Brianza, Annibale Colombo, si è provveduto al taglio del nastro e alla presentazione della donazione al pubblico e ai volontari dell'Associazione Anteas.



Servizi Sociali, Carate comune capofila

Da giugno Carate è diventato Comune capofila del servizio che si occupa di minori in situazioni di pregiudizio.

Nato nel 2005 e gestito in forma associata da 8 dei 13 comuni dell'ambito territoriale (Albate, Besana, Briosco, Carate, Renate, Veduggio, Verano e Triuggio).

Queste Amministrazioni hanno sottoscritto un'apposita convenzione e condiviso un modello operativo per l'organizzazione.

Oltre ad essere diventata capofila, l'Amministrazione Comunale ha messo a disposizione gli uffici al piano terra del palazzo comunale vecchio per questa attività.

Un ufficio segreteria, un'ampia sala riunioni e quattro uffici per i colloqui. Il testimone di Responsabile del Servizio è dunque passato alla dott.ssa



Giovanna Santopolo, Responsabile del Settore Servizi Sociali del Comune di Carate che nella sua operatività

viene supportata da uno Staff composto dalle responsabili dei comuni di Besana, Albiate e Verano.

Carate Nord, il nuovo svincolo “taglia

È in arrivo una boccata d'ossigeno per la viabilità cittadina. L'uscita "taglia code" sulla Statale 36 con direzione Lecco, si farà. Questo consentirà di bypassare il traffico che attualmente gravita sullo svincolo sopraelevato a cui si accede da viale Brianza, da via Milano e da via Tommaso Grossi. L'intento dell'opera messa in campo dall'Amministrazione comunale di Carate Brianza è quello di creare una viabilità di servizio separata da quella principale della Valassina.

LA SITUAZIONE

Da anni la viabilità in zona rappresenta un vero e proprio Calvario di automobili e di pazienza persa per i conducenti. La Giunta comunale, con l'approvazione dell'opera di fattibilità tecnica ed eco-

nomica, ha fatto il primo passo ufficiale per l'adeguamento dell'uscita "Carate Brianza nord" sulla Statale 36 e rimane in attesa del parere determinante dell'Anas. L'intervento non comprenderà solo l'adeguamento dell'uscita "Carate Brianza nord", ma anche l'uscita "Carate sud" e la successiva uscita di "Verano Brianza sud", l'accesso al distributore di carburanti e una bretella di collegamento alla viabilità interna con la realizzazione di una rotatoria nella zona del Centro Sportivo.

I LAVORI

L'adeguamento dell'uscita prevede la realizzazione di una controstrada parallela alla Statale 36 che si svilupperà dall'uscita di "Carate nord" sino a quella di "Verano sud". Saranno sei gli

interventi principali che consentiranno un notevole alleggerimento dello scorrimento del traffico.

I PUNTI PRINCIPALI DEL PROGETTO

1. Un nuovo tracciato dell'uscita "Carate nord" con l'allargamento della corsia di decelerazione.
2. La realizzazione della strada di servizio per collegare l'uscita della Statale a Carate con l'entrata di "Verano nord".
3. Verrà ridisegnata la rotatoria tra via Nuova Valassina, via Marengo e via Donizetti da dove si potrà accedere alla strada di servizio della SS36 tramite un ramo d'uscita.

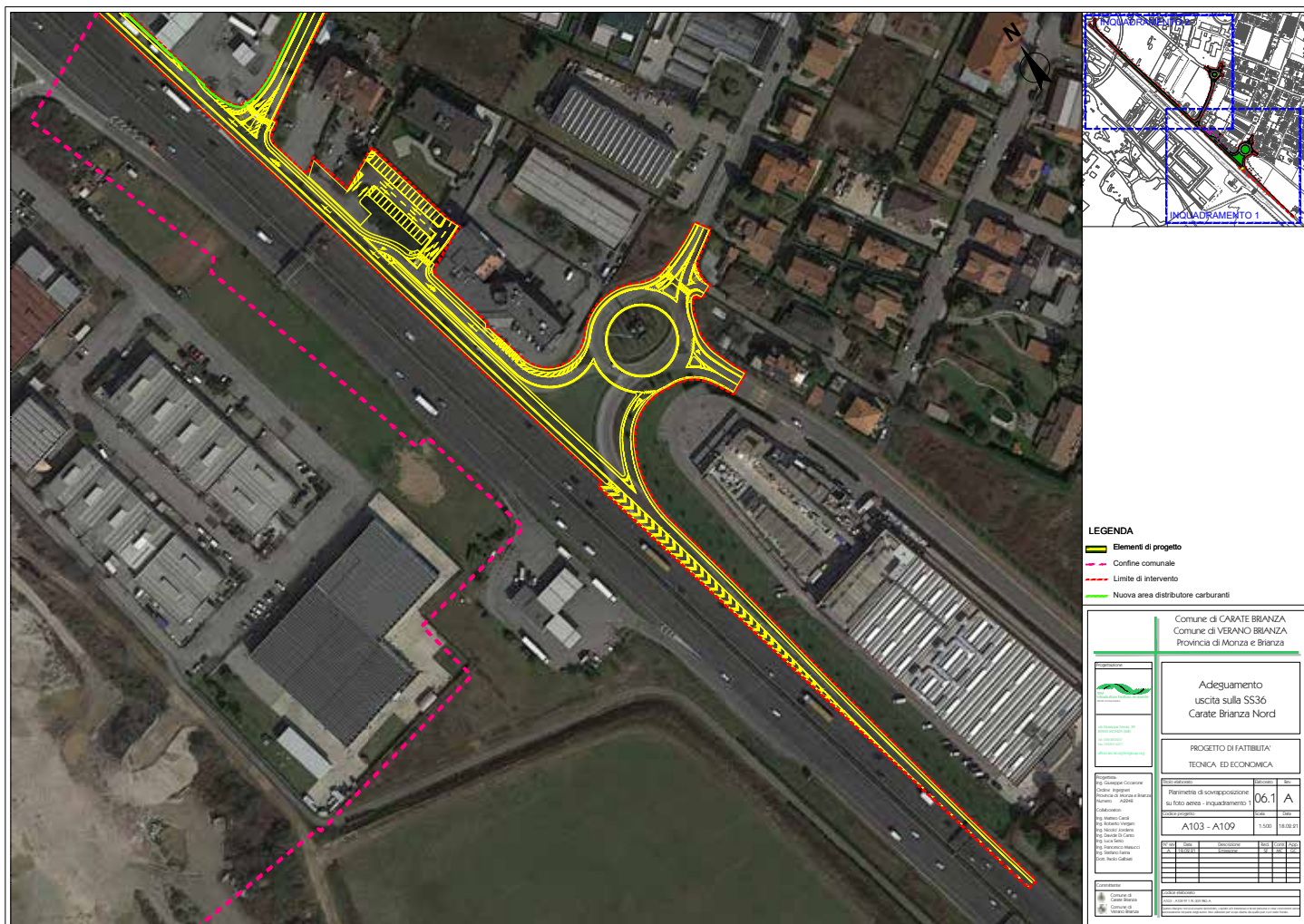

code”

4. Allargamento a due corsie della strada di servizio in corrispondenza dell'uscita di "Verano sud" (dopo il cavalcavia della Valassina) per evitare che i flussi di traffico in uscita dalla SS36 non

interferiscano con quelli in ingresso in direzione Lecco.

5. Realizzazione di una bretella di collegamento tra la nuova strada di servizio parallela alla Valassina con

il Centro Sportivo, inserendo una viabilità a doppio senso di marcia.

6. Realizzazione della rotondella all'incrocio con via Giuseppe Di Vittorio e con via Privata Tonale.



LEGENDA

- Limite di intervento
- confine comunale
- nuova area distributore carburanti
- ciglio
- segnaletica orizzontale
- pavimentazioni in conglomerato bituminoso
- marciapiedi e isole spartitraffico
- corona sormontabile
- muro di sostegno
- canalina raccolta acque
- cordolo insormontabile 15x25
- cordolo sormontabili
- cordolo a raso 15x25
- barriera stradale
- scarpata
- attenuatore d'urto

Comune di CARATE BRIANZA
Comune di VERANO BRIANZA
Provincia di Monza e Brianza



via Giuseppe Verdi, 39
20090 MONZA (MB)
tel. 039/600001
tel. 039/600002
ufficio.technica@imgroup.org

Progettista:
Ing. Giuseppe Ciccarone
Ordine Ingegneri
Provincia di Monza e Brianza
Numero A9948
Collaboratori:
Ing. Matteo Carli
Ing. Roberto Vigneri
Ing. Nicola Jondani
Ing. Davide Di Carlo
Ing. Luca Sero
Ing. Francesco Meucci
Ing. Stefano Fatti
Dott. Paolo Gabai

Comitatista:
Comune di Carate Brianza
Comune di Verano Brianza

Adeguamento
uscita sulla SS36
Carate Brianza Nord

PROGETTO DI FATTIBILITA'
TECNICA ED ECONOMICA

Titolo elaborato		Elaborato	Rev.
Planimetria di progetto		04.0	A
Codice progetto		Scale	Data
A103 - A109		1:500	18.02.21

N° rev.	Data	Descrizione	Red.	Cont.	App.
	18.02.21	Elaborazione	MF	MF	MF

Codice elaborato	
A103 - A109 F1 R 0433 PRO A	

Questo disegno non può essere riprodotto, copiato né ristampato o usato parzialmente o come base per costruzioni senza permesso scritto dalla società di progettazione.

Viabilità
13

UFFICIO STATO CIVILE E ANAGRAFE

Si riceve su appuntamento

Telefono anagrafe:

0362 987 320/412

Telefono stato civile:

0362 987 321/216

Fax anagrafe e stato civile:

0362 987 431

e-mail: demografici@comune.

caratebrianza.mb.it

PEC: segreteria.comune.

caratebrianza@pec.regione.

lombardia.it

Orario di apertura

- Lunedì: 9.00-12.30 / 16.30-

18.00

- Martedì, Mercoledì e Venerdì:

9.00-12.30

- Giovedì: 9.00-14.00

- Sabato: 9.00-12.00

Via C. Battisti, 2 - Palazzo Nuovo

- Piano Terra

BIBLIOTECA CIVICA "GERMANO NOBILI"

Telefono: 0362 987 350

e-mail: caratebrianza@

brianzabiblioteche.it

Orari di apertura:

- Lunedì: chiusa

- Martedì: 14.15-18.00

- Mercoledì: 9.00-12.30 / 14.15-

18.00

- Giovedì: 9.00-12.30 / 14.15-

18.00

- Venerdì: 14.15-18.00

- Sabato: 9.00-12.30 / 14.15-

18.00

Via Caprotti, 7 - Carate Brianza

COMMERCIO

Telefono 0362 987 222

e-mail: edilizia.privata@comune.

caratebrianza.mb.it

Orario di apertura

- Lunedì e Mercoledì: 9.00-

12.00 / 16.30-17.30

- Martedì: 12.30-13.30

- Venerdì: 9.00-13.30

Via C. Battisti, 2 - Palazzo Nuovo

- Il Piano

CONTRATTI

Telefono: 0362 987 244

e-mail: segreteria@comune.

caratebrianza.mb.it

Orario di apertura

- Lunedì e Mercoledì: 9.00-

12.30 / 16.30-18.00

- Martedì, Giovedì e Venerdì:

9.00-12.30

P.za C. Battisti, 1 - Palazzo

Vecchio - I Piano

ECOLOGIA

Telefono: 0362 987 225

e-mail: ecologia@comune.

caratebrianza.mb.it

Orario di apertura

- Lunedì e Mercoledì: 9.00-12.00

/ 16.30-17.30

- Venerdì: 9.00-12.00

Via C. Battisti, 2 - Palazzo Nuovo

- Il Piano

ECONOMATO

Telefono: 0362 987 262/270

e-mail: economato@comune.

caratebrianza.mb.it

Orario di apertura

- Lunedì e Mercoledì: 9.00-12.30

/ 16.30-18.00

- Martedì, Giovedì e Venerdì:

9.00-12.30

P.za C. Battisti, 1 - Palazzo

Vecchio - Il Piano

EDILIZIA PRIVATA

Telefono 0362 987 380

e-mail: edilizia.privata@comune.

caratebrianza.mb.it

Orario di apertura

- Lunedì: 9.00-12.00

- Mercoledì: 9.00-12.30

- Venerdì: 9.00-13.00

Via C. Battisti, 2 - Palazzo Nuovo

- Il Piano

ELETTORALE - LEVA

Telefono: 0362 987 324

Fax: 0362 987 431

E-mail: elettorale@comune.

caratebrianza.mb.it

PEC: segreteria.comune.

caratebrianza@pec.regione.

lombardia.it

Orario di apertura

- Lunedì e Mercoledì: 9.00-12.00

/ 16.30-18.00

- Martedì, Giovedì e Venerdì:

9.00-12.00

- Sabato: CHIUSO

Via C. Battisti, 2 - Palazzo Nuovo

- Piano Terra

LAVORI PUBBLICI

Telefono Manutenzione e Verde:

0362 987 410

Telefono Lavori Pubblici : 0362

987 413

e-mail: lavori.pubblici@comune.

caratebrianza.mb.it

Orario di apertura

- Lunedì: 9.00-12.00 / 16.00-

18.00

- Mercoledì e Venerdì: 9.00-

12.00

Via C. Battisti, 2 - Palazzo Nuovo

- Il Piano

MESSI

Contatti

Telefono: 0362 987 242

e-mail: messi@comune.

caratebrianza.mb.it

Orario

da lunedì a venerdì: 8.30-9.30

P.za C. Battisti, 1 - Palazzo

Vecchio - Piano Terra

PERSONALE

Telefono: 0362 987 209

e-mail: risorse.umane@comune.

caratebrianza.mb.it

Orario di apertura

- Lunedì e Mercoledì: 9.00-12.30

/ 16.30-18.00

- Martedì, Giovedì e Venerdì:

9.00-12.30

P.za C. Battisti, 1 - Palazzo

Vecchio - I Piano

PROTOCOLLO

Telefono: 0362 987 243/247

e-mail: protocollo@comune.

caratebrianza.mb.it

PEC: segreteria.comune.

caratebrianza@pec.regione.

lombardia.it

Orario di apertura

- Lunedì e Mercoledì: 9.00-12.30

/ 16.00-17.30

- Martedì, Giovedì e Venerdì:

9.00-13.00

P.za C. Battisti, 1 - Palazzo

Vecchio - Piano Terra

RAGIONERIA

Telefono: 0362 987 260/266

e-mail: ragioneria@comune.

caratebrianza.mb.it

Orario di apertura

- Lunedì e Mercoledì: 9.00-12.30

/ 16.30-18.00

- Martedì, Giovedì e Venerdì:

9.00-12.30

P.za C. Battisti, 1 - Palazzo

Vecchio - Il Piano

POLIZIA LOCALE

Telefono: 0362 987 220

Fax: 0362987201

e-mail: polizia.locale@comune.

caratebrianza.mb.it

NB: Messaggi senza i propri dati

anagrafici (nome, cognome, data

e luogo di nascita, residenza,

recapito telefonico valido),

ovvero con dati non veritieri, non

verranno presi in considerazione.

Orario di apertura

- Lunedì: 09.30-12.00

- Martedì: chiuso

- Mercoledì: 14.15-17.15

- Giovedì: 09.30-12.00

- Venerdì: 09.30-12.00

- Sabato: 09.30-12.00

- Domenica: chiuso

Via F. Cusani, 8

UFFICIO SEGRETERIA

Telefono: 0362 987 240/241

e-mail: segreteria@comune.

caratebrianza.mb.it

Orario di apertura

- Lunedì e Mercoledì: 9.00-12.30

/ 16.30-18.00

- Martedì, Giovedì e Venerdì:

9.00-12.30

P.za C. Battisti, 1 - Palazzo

Vecchio - I Piano

SERVIZI SOCIALI

Telefono: 0362 987

362/363/364

e-mail: servizi.sociali@comune.

caratebrianza.mb.it

Orario

Contattare l'Ufficio

telefonicamente dal Lunedì al

Venerdì dalle ore 9.00 - 12.00

Via C. Battisti, 2 - Palazzo Nuovo

- I Piano

SERVIZI EDUCATIVI - ISTRUZIONE-CULTURA - SPORT

Telefono: 0362/987 323-340-

212

e-mail: istruzione@comune.

caratebrianza.mb.it

Orario di apertura

- Lunedì, Giovedì e Venerdì:

9.00-13.30

- Mercoledì: 15.30-17.30

- Martedì: chiuso

P.za C. Battisti, 1 - Palazzo

Vecchio - Il Piano

TRIBUTI

Telefono: 0362 987 263/264

e-mail: tributi@comune.

caratebrianza.mb.it

Orario di apertura

- Lunedì e Mercoledì: 16.00-

17.30

- Martedì e Venerdì: 9.00-12.00

- Giovedì: chiuso

P.za C. Battisti, 1 - Palazzo

Vecchio - Il Piano

URBANISTICA

Telefono: 0362 987 390

e-mail: urbanistica@comune.

caratebrianza.mb.it

Orario di apertura

- Lunedì e Venerdì: 9.00-12.00

- Mercoledì: 9.00-12.00 (solo

liberi professionisti)

- Martedì e Giovedì: 12.30-13.30

(solo per edilizia convenzionata)

Via C. Battisti, 2 - Palazzo Nuovo

- Il Piano

URP - UFFICIO RELAZIONI

CON IL PUBBLICO

Telefono: 0362 987 409/247

e-mail: urp@comune.

caratebrianza.mb.it

Orario di apertura

- Lunedì e Mercoledì: 9.00-12.30

/ 15.30-17.45

- Martedì, Giovedì e Venerdì:

9.00-12.30

P.za C. Battisti, 1 - Palazzo

Vecchio - Piano Terra

Passa a Gelsia e sei protetto per 12 mesi



Scegli Gelsia.

Sottoscrivi un contratto usi domestici a libero mercato presso i nostri Gelsia Point e avrai la possibilità di scegliere una tra queste 4 coperture assicurative gratuite della durata di 12 mesi*.

Ti aspettiamo dal 01.07.2021 al 30.11.2021.

 **Gelsia**
GRUPPO a2a
www.gelsia.it  

*Contestualmente alla sottoscrizione del contratto, il Cliente potrà scegliere una copertura assicurativa tra le opzioni riportate nel modulo "Scelta premio". Oggetto della presente iniziativa sono i contratti usi domestici a libero mercato (ad esclusione delle offerte cosiddette Placet) per la fornitura di gas metano e/o energia elettrica a seguito di switch o voltura da altro fornitore, prima attivazione, cambio prodotto gas (passaggio da mercato tutelato a mercato libero), subentro (ossia attivazione della fornitura da parte di un nuovo cliente in seguito alla cessazione del contratto da parte del precedente cliente, che ha richiesto anche la disattivazione del contatore) sottoscritti nel periodo dal 01.07.2021 al 30.11.2021 presso uno dei Gelsia Point presenti sul territorio nazionale. Sono esclusi dall'iniziativa promozionale i contratti sottoscritti fuori dai locali commerciali di Gelsia. Regolamento completo sul sito www.gelsia.it. e nei Gelsia Point ove potrà essere sottoscritto il contratto di fornitura. Al momento della sottoscrizione del contratto di fornitura di gas metano e/o energia elettrica, verranno forniti al Cliente i termini e condizioni delle polizze assicurative predisposti dalla compagnia di assicurazione Inter Partner Assistance S.A., che potrebbero prevedere adempimenti informativi a carico del Cliente nei confronti della compagnia di assicurazione. Operazione a premi "Protetto con Gelsia - edizione 2021", promossa da Gelsia Srl, con durata dal 01.07.2021 al 30.11.2021.



PARLIAMONE DI PERSONA

Conoscersi. Capirsi. Fidarsi.

Oltre il web, lo smartphone, l'app, ci siamo tutti noi: i professionisti di BCC Carate Brianza.

Viviamo e lavoriamo dove vivono e lavorano i nostri clienti, e li aiutiamo a fare scelte solide e sicure. Lo facciamo da oltre un secolo, dando certezze e futuro a progetti di sviluppo personale, familiare e imprenditoriale. Qualunque sia la tua esigenza o il tuo sogno, ti aspettiamo in una delle nostre filiali. Per parlarne di persona, in sicurezza.



Carate Brianza

Gruppo Bancario Cooperativo Iccrea